

► Poštovani, od 29.08.2022. godine, na području Općine Viškovo započinje korištenje dodijeljenih individualnih spremnika za komunalni otpad. Na javnim površinama ostat će samo zajednički spremnici za prikupljanje otpadnog stakla i tekstila. Na poleđini su upute kojih se potrebno pridržavati prilikom odlaganja otpada u pojedine spremnike. Sav ostali kućni otpad može se zbrinuti u reciklažnom dvorištu, a glomazni i zeleni otpad besplatnim prikupljanjem na Vašoj adresi. Pražnjenje zelenih, plavih i žutih spremnika obavljat će se sukladno rasporedu u nastavku i karti ruta u prilogu.

RASPORED ODVOZA KOMUNALNOG OTPADA U OPĆINI VIŠKOVO ZA RAZDOBLJE: 29.08.2022. - 31.12.2022.

► Pripadajući raspored odvoza otpada pronađite u sljedećoj tablici pod istom bojom kojom je označena ruta vozila na Vašoj adresi na priloženoj karti.

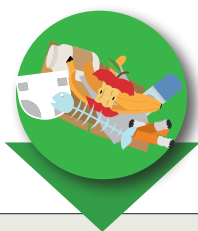

BOJA RUTE VOZILA NA KARTI	MIJEŠANI KOMUNALNI OTPAD	PLASTIKA, METAL I VIŠESLOJNA AMBALAŽA	PAPIR
A	SVAKI PONEDJELJAK U MJESECU	PRVI PETAK U MJESECU 02.09.; 07.10.; 04.11.; 02.12.	DRUGI PETAK U MJESECU 09.09.; 14.10.; 11.11.; 09.12.
B	SVAKI UTORAK U MJESECU	TREĆI ČETVRTAK U MJESECU 15.09.; 20.10.; 17.11.; 15.12.	ČETVRTI ČETVRTAK U MJESECU 22.09.; 27.10.; 24.11.; 22.12.
C	SVAKI UTORAK U MJESECU	TREĆA SUBOTA U MJESECU 17.09.; 15.10.; 19.11.; 17.12.	ČETVRTA SUBOTA U MJESECU 24.09.; 22.10.; 26.11.; 24.12.
D	SVAKA SRIJEDA U MJESECU	PRVI PONEDJELJAK U MJESECU 05.09.; 03.10.; 07.11.; 05.12.	DRUGI PONEDJELJAK U MJESECU 12.09.; 10.10.; 14.11.; 12.12.
E	SVAKA SRIJEDA U MJESECU	TREĆI PETAK U MJESECU 16.09.; 21.10.; 18.11.; 16.12.	ČETVRTI PETAK U MJESECU 23.09.; 28.10.; 25.11.; 23.12.
F	SVAKI ČETVRTAK U MJESECU	PRVA SUBOTA U MJESECU 03.09.; 01.10.; 05.11.; 03.12.	DRUGA SUBOTA U MJESECU 10.09.; 08.10.; 12.11.; 10.12.
G	SVAKI ČETVRTAK U MJESECU	TREĆI PONEDJELJAK U MJESECU 19.09.; 17.10.; 21.11.; 19.12.	ČETVRTI PONEDJELJAK U MJESECU 26.09.; 24.10.; 28.11.; 26.12.

UPUTE ZA PRAVILNO POSTUPANJE S INDIVIDUALNIM SPREMNICIMA

- ▶ Korisnici koji dodijeljene spremnike drže u svojim dvorištima, u dane odvoza odgovarajući spremnik postavljaju najkasnije do 06:30 sati na javnoprometnu površinu označenu bojom na karti iz priloga ove obavijesti i to na dio koji je najbliži i najdostupniji njihovom stambenom objektu.
- ▶ Korisnici čiji se spremnici nalaze unutar boksa na javnoj površini, sukladno rasporedu preuzimanja otpada, dužni su osigurati neometan pristup boksu djelatnicima KD Čistoće (u dane odvoza ne parkirati aute ispred boksa, boks nije potrebno otključavati).

!!! Nepropisno odložen otpad kao i otpad ostavljen na javnoj površini izvan spremnika neće se preuzimati.



U ZELENI SPREMIK odlaže se MIJEŠANI KOMUNALNI OTPAD koji nastaje tijekom svakodnevnih aktivnosti u kućanstvu:

Pelene, higijenske uloške, vlažne maramice, britvice za brijanje, četkice za zube, štapiće za čišćenje ušiju, spužve, gumene rukavice, vrećice od usisivača, onečišćene papirnate ubruse i maramice, onečišćene papire, hladni pepeo, opuške, pluto, keramičko i porculansko posuđe, upaljače, naljepnice, fotografije, gume za žvakanje, ostatke termički obrađene hrane (meso, riba, kuhano povrće) i kosti, pijesak za životinje, onečišćenu ambalažu prehrambenih i kozmetičkih proizvoda poput tuba, vrećica za hranu i sl.

NE ODLAGATI:

Opasan otpad koji može ozbiljno naštetiti zdravlju ljudi i okolišu ukoliko se ne prikuplja odvojeno i predaje u reciklažna dvorišta (stari lijekovi, otpadne baterije, lakovi, otpadna ulja i dr.).

!!! Molimo da se miješani komunalni otpad odlaže u adekvatno zatvorenim vrećicama.



U PLAVI SPREMIK odlaže se :

- novine, časopise, prospekte, kataloge
- bilježnice, knjige, telefonske imenike, slikovnice
- pisači i kompjutorski papir, pisma, uredske tiskovine
- papirnate vrećice
- mape, kartone, kartonske kutije
- kartonske fascikle, valovite ljepenke

Kartonsku ambalažu je potrebno preklopiti i složiti, a može se i iskidati na manje komade, tako da zauzima što manje prostora u spremniku.

NE ODLAGATI:

Zauljeni i prljavi papir, indigo i ugljeni papir, fotografije i foto papir, gumirane etikete, pelene, plastificirani i metalizirani papir, papirnate maramice i papirnate ubruse.



U ŽUTI SPREMIK odlaže se:

- plastična, metalna i višeslojna ambalaža (primjer: boce od pića, boce sredstava za čišćenje i pranje, čaše od jogurta, konzerve, višeslojna ambalaža/tetrapak umaka od rajčice...)
- metalni i plastični pribor za jelo
- ambalažu za prehrambene proizvode od stiropora
- metalni poklopci i čepovi

Za odlaganje u žuti spremnik potrebno je plastičnu, metalnu i višeslojnu ambalažu: adekvatno isprazniti od sadržaja i isprati iznutra vodom, ukloniti nepoželjne tvari kao što je pluto, istisnuti zrak i složiti na način da zauzima što manje prostora.

NE ODLAGATI:

Plastičnu ambalažu koja sadrži opasne tvari kao što su ostaci od motornih ulja, otrova, pesticida i herbicida, celofan, CD, DVD i gramofonske ploče, limenke s ostacima boja, lakova, ulja i kemikalija, boce i limenke od zapaljivih i eksplozivnih tekućina, doze i limenke koje su pod tlakom (sprejevi i dezodoransi).

▶ SPREMNİK ZA STAKLO



U SPREMNİK s natpisom **STAKLO** odlaže se: staklena ambalaža, odnosno ambalažne boce i staklenke svih boja. Staklena ambalaža mora biti u potpunosti ispražnjena i isprana, a metalni, plastični, pluteni ili drugi čepovi uklonjeni i odloženi u za tu vrstu otpada predviđen spremnik.

LOKACIJE

Benaši 12.-18., Benčani 19 pp, Bezjaki 9b, Blažiči 18, Brnasi 12, Brtuni 30 pp, Bujki 38 pp, Donji Jugi 15, Donji Sroki 8, Ferenci 39, Furićevo 43 pp, Furićevo 13 pp, Garići 3, Globiči 1, Gornji Jugi 20, Gornji Jugi 3, Gornji Sroki 133, Gornji Sroki 126 pp, Gornji Sroki 12, Gornji Sroki 109 pp, Juraši 16, Kosi 42 pp, Kosi 62 pp, Lučinići 28a, Marčelji 18 pp, Marčelji 94, Marčelji 103 pp, Marićeva Draga 20 pp, Marinići 156, Marinići 140b, Marinići 142 pp, Marinići 17a, Marinići Draga 19a, Mavri 1e pp, Mavri 46, Mavri 30, Mladeniči 78, Mladeniči 112, Mladeniči 103, Mladeniči 12, Mučići 67, Peščići 6, Petrci 20, Petrci 43, Pogled 38, Ronjgi 1 pp, Saršoni 81 pp, Saršoni 19, Skvažiči 19, Straža 54, Straža 108, Straža 33, Stupari 31 pp, Stupari 23b, Širolji 25, Trtni 99c, Trtni 112 pp, Trtni 92, Valjani 1, Viškovo 81 pp, Viškovo 49 pp, Viškovo 61 pp, Viškovo 40, Viškovo 114, Vozišće 79, Vozišće 45, Vozišće 4, Vrtače 39, Vrtače 15 pp, Vrtače/Marčelji 35, Zorzići 15 pp, Zorzići 32 pp.

▶ SPREMNİK ZA TEKSTIL, ODJEĆU I OBUĆU



U BIJELI SPREMNİK s natpisom **TEKSTIL, ODJEĆA I OBUĆA** odlaže se: otpadna odjeća, obuća i ostali tekstil. Tekstil koji se odlaže mora biti suh i ne smije biti pljesniv.

LOKACIJE

- Centar Viškova - blizu dječjeg vrtića
- Dovičići – Peščići 22 - kod dječjeg igrališta
- Gornji Sroki 109 – kod trgovine DND
- Lučinići 34
- Marčelji – kod društvenog doma i dječjeg vrtića
- Marinići kod društvenog doma – južno od rotora
- Marinići 164a – skretanje za Plodine

▶ RECIKLAŽNA DVORIŠTA

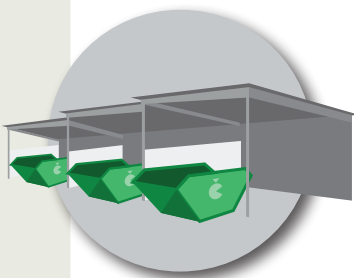

U RECIKLAŽNIM DVORIŠTIMA moguće je besplatno zbrinjavanje svih vrsta ambalažnog i problematičnog, odnosno opasnog komunalnog otpada, zelenog otpada nastalog uređivanjem vrtova i okućnica te glomaznog i građevnog otpada iz kućanstva.

LOKACIJE

- RD Mihačeva draga - pon-sub: 08:00-20:00
- RD Jože Vlahovića - pon,uto,pet: 08:00-15:00; sri,čet: 13:00-20:00; sub: 08:00-13:00
- RD Pehlin - pon-pet: 10:00-17:00; sub: 08:00-13:00
- RD Klana - pon,uto,pet: 08:00-15:00; sri,čet: 13:00-20:00, sub: 08:00-13:00
- RD Urinj - pon,uto,pet: 08:00-15:00; sri,čet: 13:00-20:00; sub: 08:00-13:00
- RD Podhum - pon,sri,pet: 08:00-15:00; uto,čet: 13:00-20:00; sub: 08:00-13:00
- RD Viškovo - pon,uto,pet: 08:00-15:00; sri,čet: 13:00-20:00; sub: 08:00-13:00

▶ ODVOZ GLOMAZNOG I ZELENOG OTPADA NA ADRESI



Svako kućanstvo može predati zahtjev za **BESPLATNO PREUZIMANJE DO 3m³ GLOMAZNOG I ZELENOG OTPADA NA VLASTITOJ ADRESI** - jednom godišnje bez naknade.

Upute za popunjavanje zahtjeva za odvoz glomaznog otpada nalaze se na mrežnim stranicama KD Čistoće Rijeka: www.cistocarijeka.hr.

!!! Nije dopušteno glomazni otpad iznositi na javnu površinu bez prethodnog dogovora s djelatnikom KD Čistoća. Za odlaganje glomaznog otpada na nepropisan način predviđene su novčane kazne sukladno odgovarajućim Odlukama jedinica lokalne samouprave.